PREVENCIÓN DE LA VIOLENCIA DE GÉNERO

ESTEREOTIPOS DE GÉNERO

Los estereotipos son creencias que se trasmiten por costumbre y limitan la relación entre las personas. Son ideas que se enseñan desde la niñez en la casa, la iglesia, la escuela, la comunidad y los medios de comunicación sobre lo que pueden y no pueden hacer los hombres y las mujeres.

SISTEMA SEXO-GÉNERO

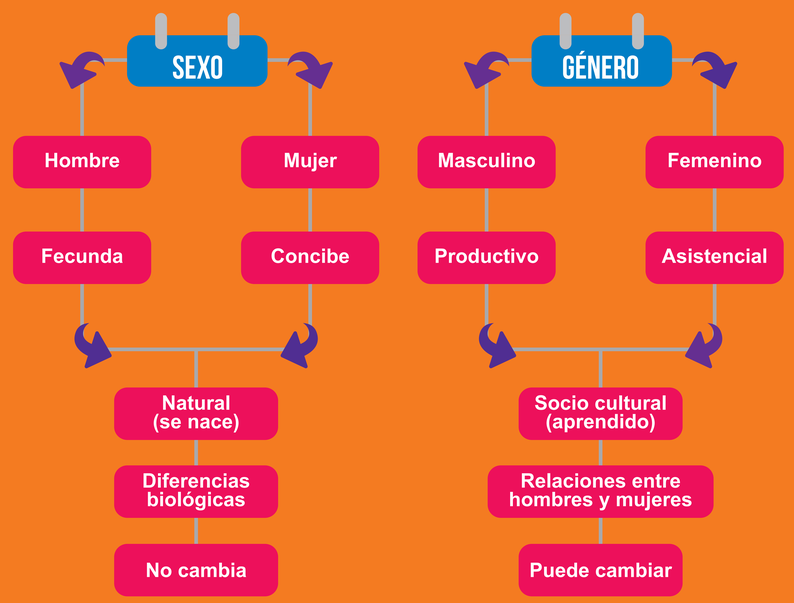

¿POR QUÉ?

- ¿POR QUÉ a un niño lo vestimos de celeste y a una niña de rosado?
- ¿POR QUÉ los hombres no deben llorar y las mujeres si?
- ¿POR QUÉ el príncipe azul siempre salva a la princesa?
- ¿POR QUÉ si se estropea el toma cocina la arregla el hombre pero a diario la ocupa la mujer?
- ¿POR QUÉ si el hijo/a de una pareja tiene que ir al médico lo acompaña la madre y el padre va a trabajar?
- ¿POR QUÉ el hombre tiene el deber de mantener a la familia y la mujer tiene que cuidarla?
- ¿POR QUÉ si un hombre tiene varias mujeres lo calificamos de macho y a una mujer la calificamos de querendona e infiel?
- ¿POR QUÉ las mujeres desean un hombre seguro, fuerte, protector... y los hombres una mujer agradable, cariñosa y femenina...?

¿Para niño?

¿Para niña?

OXFAM

DIRECCIÓN NACIONAL DE PREVENCIÓN Y PROGRAMAS SOCIALES

MINISTERIO DE EDUCACIÓN GOBIERNO DE EL SALVADOR UNÁMONOS PARA CRECER

PREVENCIÓN Y ATENCIÓN

CARTEL 1

PREVENIR

Es anticiparse, adelantarse y actuar para evitar que ocurran los hechos de violencia de género, como los insultos, las amenazas, los golpes y las violaciones sexuales, particularmente aquellos dirigidos hacia las mujeres, niñas y niños.

CARTEL 2

ATENDER

Es actuar cuando el hecho de violencia de género se ha consumado y ha ocasionado daños físicos (golpes, moretones, heridas, muerte), psicológicos (miedo, baja autoestima) graves e irreparables para las personas víctimas de dichos hechos.

CARTEL 3

DIFERENCIA ENTRE PREVENIR Y ATENDER LA VIOLENCIA DE GÉNERO

PREVENIR	ATENDER
Es anticiparse para que no suceda o se reproduzca la violencia de género, es combatir las causas y los riesgos de la violencia	Es sofocar las consecuencias que en su mayoría son muy graves e insostenibles económicamente.

VIOLENCIA Y VIOLENCIA DE GÉNERO

VIOLENCIA

Violencia es todo acto de abuso o uso de la fuerza que una persona ejerce sobre otra en la calle, el trabajo, el hogar, etc. Sin embargo, independientemente del lugar, la violencia siempre implica un abuso de poder sobre las personas más débiles.

VIOLENCIA DE GÉNERO

La violencia de género abarca todos los actos mediante los cuales se discrimina, ignora, somete y subordina a las niñas, adolescentes, mujeres en los diferentes aspectos de su existencia: familia, escuela, trabajo y comunidad. Es todo ataque material y simbólico que afecta su libertad, dignidad, seguridad, intimidad e integridad moral y/o física.

“La violencia que se ejerce hacia las mujeres por el hecho de serlo”.

TIPOS DE VIOLENCIA DE GÉNERO

- **Violencia Intrafamiliar.** Se ejerce de manera física, psicológica, emocional y/o sexual dentro de la familia sobre la esposa, esposo, hijos, hijas y demás personas que viven en el hogar.
- **Violencia emocional o psicológica.** Acción u omisión directa e indirecta cuyo propósito es controlar o degradar las acciones, comportamientos, creencias y decisiones de otras personas, por medio de la intimidación, manipulación, amenaza directa o indirecta, humillación y aislamiento.
- **Violencia emocional.** Está estrechamente relacionada con la violencia psicológica, busca despojar de autoestima a la víctima.
- **Violencia sexual.** Acciones que obligan a mantener contacto sexual físico o verbal, o a participar en ello mediante la fuerza, intimidación, cohesión, chantaje, soborno, manipulación, amenaza u otro mecanismo que anule o limite la voluntad personal. También incluye el obligar a realizar estos actos con terceras personas.
- **Violencia física.** Golpear, pinchar, tirar del pelo, abofetear, agarrar, morder, patear, causar fracturas, magullar, torcer brazos, empujar, intentar estrangular, provocar abortos, tirar contra las paredes, lanzar objetos, utilizar armas, quemar, asesinar.
- **Violencia patrimonial.** Acción u omisión para afectar o impedir la atención adecuada de las necesidades de la familia o alguno de sus integrantes, a fin de causar daño, pérdida, sustracción, destrucción, retención, distracción o apropiación ilícita de objetos e instrumentos o bienes.
- **Acoso sexual.** Conductas sexuales indeseadas por quien las recibe que implican tocamiento u otras señales inequívocas de naturaleza sexual.
- **Asesinato de mujeres.** Es la culminación de la violencia contra las mujeres: muertes violentas, homicidios, suicidios que ocurren y no son ni detenidos ni prevenidos por el Estado.

ÁRBOL DE CAUSAS, RIESGOS Y CONSECUENCIAS DE LA VIOLENCIA DE GÉNERO

CONSECUENCIAS DE LA VIOLENCIA DE GÉNERO (FRUTO)

- **Psicológicas y/o emocionales:** Miedo, terror, angustia, impotencia, confusión, baja autoestima, suicidio.
- **Físicas:** Golpes, lesiones, abuso sexual, violaciones sexuales, acoso sexual y asesinatos.
- **Sociales:** La anulación del goce de sus derechos y libertades fundamentales.
- **Económicas:** La violencia incrementa los gastos económicos a las familias y el Estado.

LOS RIESGOS DE LA VIOLENCIA DE GÉNERO (TRONCO)

- **Factores individuales:** El consumo del alcohol y drogas, desempleo, bajo nivel educativo y de ingresos económicos, los celos, hombres y mujeres con antecedentes de maltrato cuando eran niños y niñas, trastornos de personalidad.
- **Factores sociales:** Poco apoyo institucional, hacinamiento en el hogar, desconocimiento de los derechos de las mujeres, la existencia de instancias (escuelas, iglesia, empresas, medios de comunicación) que reproducen la discriminación y la violencia contra las mujeres.
- **Factores jurídicos:** Tratados, convenios y leyes que ignoran los derechos de las mujeres.
- **Factores familiares:** La familia está organizada de manera que quien manda es el hombre o el papá y la esposa y los hijos e hijas obedecen. Además, el reparto de las actividades es con base a los roles de género establecidos socialmente.

CAUSAS DE LA VIOLENCIA DE GÉNERO (RAICES)

- El hombre es considerado el centro de toda la humanidad.
- La creencia social de que el hombre es el sexo fuerte.
- El establecimiento y reproducción de roles o funciones en la sociedad diferentes para mujeres y hombres.
- La violencia contra la mujer es considerada “normal” en nuestra sociedad.
- La discriminación que niega la igualdad de la mujer respecto a los hombres.
- La exclusión de la mujer de los espacios de poder o de toma de decisiones.
- La división sexual del trabajo, la mujer cuida la casa y el hombre trabaja a cambio de un salario.
- La utilización de la violencia como forma para resolver los problemas o conflictos.